Österreichische Post AG • SM 11Z038931 S
Dachverband Kultur • Dreifaltigkeitsgasse 3/3 • 5020 Salzburg

salzburger kultplan februar 2026

kultplan.at

der mobile kultplan für unterwegs

Dachverband KULTUR
Dreifaltigkeitsgasse 3/3
5020 Salzburg
+43 650 97 02 908
info@dachverband-kultur.at
www.dachverband-kultur.at
www.kultplan.at

DAS KINO – SALZBURGER FILMKULTURZENTRUM

Giselakai 11
Tel: 0662/87 31 00-15
www.daskino.at

FEB 1 SO

- **PZ Vom kleinen Maulwurf, der wissen wollte, wer ihm ...** 11:00 – Von Elisabeth NASKE • 5+
- **L Homo faber** 15:00 – Von Max FRISCH

FEB 2 MO

- **L Giulio Cesare** 19:30 – Oper von Georg Friedrich HÄNDEL
- **K Manhattan Project** 19:30 – Von Stefano MASSINI

FEB 3 DI

- **L Klartext** 16:00 – Junges Land
- **L Priscilla – Queen of the Desert** 19:30 – Von S. ELLIOTT & A. SCOTT; Musical in dt. Sprache mit engl. Songtexten

FEB 4 MI

- **K Manhattan Project** 19:30 – Von Stefano MASSINI

FEB 5 DO

- **K Manhattan Project** 19:30 – Von Stefano MASSINI

FEB 6 FR

- **L Blick hinter die Kulissen** 14:00 – PREMIERE
- **L Ballhaus – Ein Sommernachtstraum** 19:00 – Von John von DÜFFEL/William SHAKESPEARE

FEB 7 SA

- **PZ Vom kleinen Maulwurf, der wissen wollte, wer ihm auf den Kopf gemacht hat** 11:00, 15:00 – Von Elisabeth NASKE • 5+

FEB 8 SO

- **K Manhattan Project** 19:30 – Von Stefano MASSINI

FEB 9 MO

- **L Carmen/Rosa/Boléro** 19:30 – Ballett von Valentina TURCU, Reginaldo OLIVEIRA, Yonggeol KIM

FEB 10 DI

- **L Carmen/Rosa/Boléro** 19:30 – Ballett von V. TURCU, R. OLIVEIRA & Yonggeol KIM
- **K Manhattan Project** 19:30 – Von Stefano MASSINI

FEB 11 MI

- **L Ballhaus – Ein Sommernachtstraum** 19:30 – Von John von DÜFFEL/William SHAKESPEARE

FEB 12 DO

- **PZ Vom kleinen Maulwurf, ...** 15:00 – Von Elisabeth NASKE • 5+
- **L Manhattan Project** 19:00 – Von Stefano MASSINI

FEB 13 FR

- **PZ Vom kleinen Maulwurf, ...** 11:00, 15:00 – Von Elisabeth NASKE • 5+
- **L Ballhaus – Ein Sommernachtstraum** 15:00, 19:00 – Von John von DÜFFEL/William SHAKESPEARE

FEB 14 SA

- **L THEATER INSIDE** 17:30 – Workshop

FEB 15 SO

- **K Manhattan Project** 19:30 – Von Stefano MASSINI

FEB 16 MO

- **K Manhattan Project** 19:30 – Von Stefano MASSINI

FEB 17 DI

- **PZ Vom kleinen Maulwurf, ...** 15:00 – Von Elisabeth NASKE • 5+
- **LF Einfach Spitze!** 15:30 – Der Ballett-Talk
- **L Dornröschen** 19:00 – Von Pjotr Iljitsch TSCHAIKOWSKI • Märchen-Ballett

FEB 18 MI

- **PZ Vom kleinen Maulwurf, der wissen wollte, wer ihm auf den Kopf gemacht hat** 11:00, 15:00 – Von Elisabeth NASKE • 5+

FEB 19 DO

- **K Manhattan Project** 19:30 – Von Stefano MASSINI

FEB 20 FR

- **L Giulio Cesare** 19:30 – Oper von Georg Friedrich HÄNDEL; Libretto von Nicola Francesco HAYM

FEB 21 SA

- **PZ Vom kleinen Maulwurf, ...** 15:00 – Von Elisabeth NASKE • 5+
- **L PREMIERE Eugen Onegin** 19:00 – Von Pjotr Iljitsch TSCHAIKOWSKI; In russischer Sprache mit dt. und engl. Übertiteln

DIE STIMME VON HIND RAJAB – SAWT HIND RAJAB – TN/FR/US 2025, 89 Min, arab. OmU – Kaouther Ben Hania

ACH, DIESE LÜCKE, DIESE ENTSETZLICHE LÜCKE – DE 2025, 135 Min, dt. OF – Simon Verhoeven

ASTRID LINDGREN – DIE MENSCHHEIT HAT DEN VERSTAND VERLOREN – DE/SE 2025, 98 Min, schwed. OmU – Wilfried Hauke

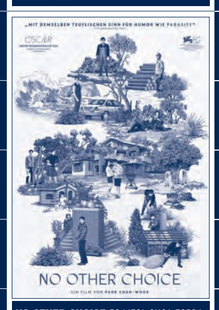

NO OTHER CHOICE EOJJEOL SUGA EOPDA – KR 2025, 139 Min, korean. OmU – Park Chan-wook

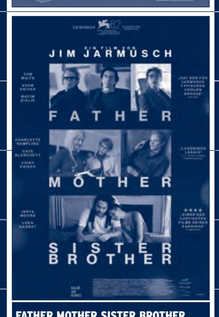

FATHER MOTHER SISTER BROTHER – US/IE/FR 2025, 110 Min, engl. OmU – Jim Jarmusch

SALZBURGER LANDESTHEATER

L = Landestheater; K = Kammerspiele; PZ = Probenzentrum Aigen; LF = Logenfoyer

Schwarzstraße 22
Tel: 0662/87 15 12-222
www.salzburger-landestheater.at

FEB 1 SO

- **ST Mein Lieblingstier heißt Winter** 19:00 – Von Ferdinand SCHMALZ
- **SP Theaterserie** 19:30 – Erste Staffel/Folge 2 & 3

FEB 2 MO

- **ST Mein Lieblingstier heißt Winter** 19:30 – Von Ferdinand SCHMALZ

FEB 3 DI

- **ST Mein Lieblingstier heißt Winter** 19:30 – Von Ferdinand SCHMALZ

FEB 4 MI

- **ST Mein Lieblingstier heißt Winter** 19:30 – Von Ferdinand SCHMALZ; Aboeinführung

FEB 5 DO

- **ST Mein Lieblingstier heißt Winter** 19:30 – Von Ferdinand SCHMALZ; Aboeinführung

FEB 6 FR

- **ST Mein Lieblingstier heißt Winter** 19:00 – Von Ferdinand SCHMALZ; Aboeinführung

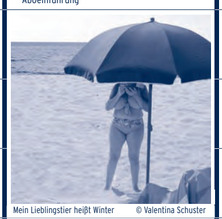

Mein Lieblingstier heißt Winter © Valentina Schuster

FEB 7 SA

- **PZ Vom kleinen Maulwurf, der wissen wollte, wer ihm auf den Kopf gemacht hat** 11:00, 15:00 – Von Elisabeth NASKE • 5+

FEB 8 SO

- **ST Mein Lieblingstier heißt Winter** 19:30 – Von Ferdinand SCHMALZ

FEB 9 MO

- **ST Mein Lieblingstier heißt Winter** 19:30 – Von Ferdinand SCHMALZ

FEB 10 DI

- **ST Mein Lieblingstier heißt Winter** 19:30 – Von F. SCHMALZ • Aboeinf.
- **SP FÜR MICH SOLL'S ROTE ROSEN REGNEN** 20:00 – Ein Abend für Hildegard Knef

FEB 11 MI

- **ST Mein Lieblingstier heißt Winter** 16:00 – Von Ferdinand SCHMALZ
- **SP FÜR MICH SOLL'S ROTE ROSEN REGNEN** 16:30 – Ein Abend für Hildegard Knef

FEB 12 DO

- **ST Mein Lieblingstier heißt Winter** 19:30 – Von Ferdinand SCHMALZ
- **SP FÜR MICH SOLL'S ROTE ROSEN REGNEN** 20:00 – Ein Abend für Hildegard Knef

FEB 13 FR

- **S PREMIERE ECHTZEITALTER** 19:30 – Von Tonio SCHACHINGER • 12+; Bühnenfassung: Alek NIEMIRO und Julia THYM

FEB 14 SA

- **PZ Vom kleinen Maulwurf, ...** 15:00 – Von Elisabeth NASKE • 5+
- **LF Einfach Spitze!** 15:30 – Der Ballett-Talk
- **L Dornröschen** 19:00 – Von Pjotr Iljitsch TSCHAIKOWSKI • Märchen-Ballett

FEB 15 SO

- **S ECHTZEITALTER** 16:00 – Von Tonio SCHACHINGER • 12+ • Aboeinführung
- **ST Mein Lieblingstier heißt Winter** 19:00 – Von Ferdinand SCHMALZ

FEB 16 MO

- **S ECHTZEITALTER** 10:00, 19:30 – Von Tonio SCHACHINGER • 12+; Bühnenfassung: Alek NIEMIRO und Julia THYM; Aboeinführung

FEB 17 DI

- **S ECHTZEITALTER** 19:30 – Von Tonio SCHACHINGER • 12+; Bühnenfassung: Alek NIEMIRO und Julia THYM

FEB 18 MI

- **ST Mein Lieblingstier heißt Winter** 19:30 – Von F. SCHMALZ
- **SP Salon LOL ROYAL** 20:00

FEB 19 DO

- **S ECHTZEITALTER** 10:00, 19:30 – Von Tonio SCHACHINGER • 12+; Bühnenfassung: Alek NIEMIRO und Julia THYM; Aboeinführung

FEB 20 FR

- **S ECHTZEITALTER** 19:00 – Von Tonio SCHACHINGER • 12+; Bühnenfassung: Alek NIEMIRO und Julia THYM; Aboeinführung

SCHAUSPIELHAUS SALZBURG

S = Saal; ST = Studio; SP = Salon Populaire

Erzabt Klotz Straße 22
Tel: 0662/80 85 85
www.schauspielhaus-salzburg.at

TOIHAUS THEATER

Franz Josef Straße 4
Tel: 0662/87 44 39
www.toihaus.at

FEB 1 SO

- **Tempo Tempi** 11:00, 15:00 – Ein Musiktheater; Ab 3 Jahren

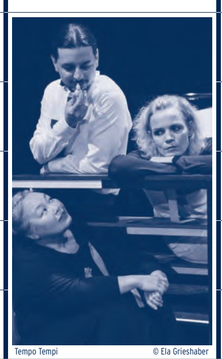

Tempo Tempi © Ela Grieshaber

FEB 15 SO

- **Hörst Du das Wasser glitzern?** 11:00 – Ein Klangspiel mit Yoko YAGIHARA; Ab 3 Jahren

FEB 16 MO

- INFLUX/SIE ON STAGE – **Way Stations** 19:30 – A journey with Nayana KESHAVA BHAT & Chris DAHLGREN

Way Stations © Raphael Mittendorfer

FEB 17 DI

Tilting Moments © Fabian Schober

- TOIHAUS x FRIEDA PARIS – **Tilting Moments** 19:30 – Performance & Lesung

FEB 18 MI

Hörst du das Wasser glitzern • 8. Februar © Siegrid Cain

kleines theater – HAUS DER FREIEN SZENE

Schallmooser Hauptstraße 50
Tel: 0662/87 21 54
www.kleinestheater.at

FEB 1 SO

- MESSNER · BAUMANN · BLAIKNER – **Flotter Dreier – reloaded** 15:00, 19:30 – Kabarett

FEB 2 MO

- BERNHARD MURG & STEFANO BERNARDIN – **... BIS EINER WEINT – Ein Abend zum Lachen!** 19:30 – Kabarett

FEB 4 MI

- DIE THEATERACHSE – **Fräulein Robinsons Abenteuer** 9:00, 11:00, 15:00 – Ein musikalisches Abenteuer-Theater • 5+

FEB 5 DO

- DIE THEATERACHSE – **Fräulein Robinsons ...** 9:00, 11:00 • 5+
- SALZBURG PREMIERE CHRISTOF SPÖRK – **Maximo Lieder** 19:30 – Musik-Kabarett

FEB 6 FR

- GABY SCHALL & JUDITH BRANDSTÄTTER – **Busenfreundinnen** 19:30 – Komödie von Peter BLAIKNER

FEB 7 SA

- SCHAUSPIEL MIT EDI JÄGER – **Monsieur Ibrahim ...** 19:30 – Eine humorvolle Ode an das Leben und die Freundschaft von von Eric Emmanuel SCHMITT

FEB 8 SO

- BRANDSTÄTTER · MILEWSKI · BILIC · KITZLER · JANISCH – **Schöne Seelen** 19:30 – Lustspiel von Felix SALTEN

FEB 11 MI

- BRANDSTÄTTER · MILEWSKI · BILIC · KITZLER · JANISCH – **Schöne Seelen** 19:30 – Lustspiel von Felix SALTEN

FEB 12 DO

- BRANDSTÄTTER · MILEWSKI · BILIC · KITZLER · JANISCH – **Schöne Seelen** 19:30 – Lustspiel von Felix SALTEN

FEB 14 SA

- GEORG CLEMENTI – **Von Sokrates bis Putin in 90 Minuten** 19:30 – Crossover-Abend voller Humor und Klugheit

FEB 15 SO

- PREMIERE CHRIS CROSS – **Zweifelslicht** 19:30 – Solo-Performance

FEB 16 MO – FEB 18 MI

DIE KABARETT. KLEINES THEATER
DIE KABARETT. RUNDE DIE NEUNTE
MI 18. – SA 21. Februar 2026

FEB 18 MI

- FESTIVAL DIE KABARETT – **Lucy van Kuhl & Julia Brandner** 19:30

FEB 19 DO

- FESTIVAL DIE KABARETT – **Christl Sittenauer & Sabine Falk** 19:30

FEB 20 FR

- FESTIVAL DIE KABARETT – **Yana Thaler & Tina Häussermann** 19:30

FEB 21 SA

- FESTIVAL DIE KABARETT – **Daniela Haas & Julia Hitzenberger** 19:30

FEB 22 SO

- KLEINES THEATER JUGENDCLUB – **Nebelleben** 19:30 – Ein Theaterfilm von Kirsten MARTINI und Kilian JÄGER

FEB 25 MI

- SALZBURG PREMIERE MARC CARNAL – **Gott – Live** 19:30 – Kabarett

FEB 27 FR

- THEATER CHRONOS – **Prima Facie*** 19:30 – Theaterstück von Suzie MILLER

FEB 28 SA

- SALZBURG PREMIERE TSCHENTIG – **Konzert in Salzburg** 19:30 – Leidenschaft, Innovation und Klangvielfalt

LITERATURHAUS SALZBURG

Strubergasse 23 • H.C. Artmann-Platz
Tel: 0662/42 24 11
www.literaturhaus-salzburg.at

FEB 1 SO

- LESUNG & GESPRÄCH (UNG./DT.) – **András Visky** 19:30 – »Die Aussiedlung«; ORT: Stadt:Bibliothek, Panoramabar

FEB 3 DI

- WETTLESEN – **ilesen lassen!** 19:30 – Eintritt: frei

FEB 4 MI

- LESUNG – **Oswald Egger** 19:30 – »Oskar Fiala und das Prinzip der kleinsten Wirkung«

FEB 5 DO

- LITERATURFRÜHSTÜCK – **Stefan Maurer** 10:30 – »Die vielen Leben der Brigitte Schwaiger«; Anmeldung unbedingt erforderlich unter: leselampe@literaturhaus-salzburg.at

FEB 6 FR

- LESUNG & GESPRÄCH – **Konrad Paul Liessmann** 19:30 – »Was nun? Eine Philosophie der Krise«

Konrad Paul Liessmann © Arman Rastegar

FEB 11 MI

- FILMCLUB: ALL THE WORLD'S A STAGE – SHAKESPEARE IM FILM – **Orson Welles** 19:30 – »Macbeth«; ORT: DAS KINO

FEB 12 DO

- LITERARISCH-MUSIKALISCHER ABEND – **David & Paul Gulda** 19:30 – »Loew. Lebenswege einer jüdischen Familie«

FEB 13 FR

- LESUNGEN AUS DER SHORTLIST – **Lelia Strysewske, Felicia A. Lukaßowitz & Carla Nagel** 19:30 – »Literaturpreis 2025«

FEB 14 SA – FEB 15 SO

Bis **27. MÄRZ**
AUSSTELLUNG
Nicolas Mahler
»Ach die dumme Literatur!«
MO – DO von 10:00 – 16:00 und bei Abendveranstaltungen
EINTRITT FREI

FEB 16 MO

- LESUNG & GESPRÄCH – **Karl-Markus Gauß** 19:30 – »Die Liebe kommt immer zu spät«

FEB 17 DI

- LESUNGEN – **Hans-Christian Bauer, Andreas A. Peters & Horst Weber** 19:30 – »Gemischter Satz II«

FEB 18 MI

- LESUNG & GESPRÄCH – **Dimitré Dinev** 19:30 – »Zeit der Mutigen«

FEB 19 DO

- ABSCHIEDSFEST: GESPRÄCH & LIVE-MUSIK SOWIE BUFFET – **Klaus Seufer-Wasserthal mit Ilija Trojanow & Trio Angerer-Haslauer-Rico** 19:30 – »Bücher, Bücher, Bücher«

FEB 20 FR – FEB 22 SO

FR **20. BIS** SO **22. MAI**
SCHREIBWERKSTATT • LESELAMPE
Petra Nagenkögel
»Raum schaffen« • Anmeldung erforderlich!

Nora Gomringer © Judith Kinitz

FEB 24 DI

- LESUNG – **Nora Gomringer** 19:30 – »Am Meerschwein übt das Kind den Tod«

FEB 26 DO

- HÖRSPIELE & GESPRÄCH, BÜCHER & BUFFET – **Lange Hörspiel-Nacht 2026** 19:00 – Öl-Hörspiele von Stefanie Sargnagel, Manuela Tomić und Philipp Blom & Live-Gast Peter Klein

ROCKHOUSE SALZBURG

Schallmooser Hauptstraße 46
Tel: 0662/88 49 14
www.rockhouse.at

FEB 1 SO

- BLUES – **Women In Blues** 20:00 – Rita Engedalen & Margit Bakken; Blue Monday Bonus

FEB 6 FR

- MUNDART-RAP – **Los Brudalos** 20:00

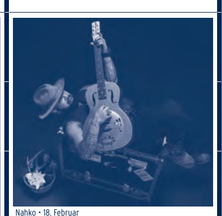

Nahko • 18. Februar

FEB 7 SA

- ROCKHOUSE ACADEMY KIDS – **Rock The Family** 14:00 – Mit Klaus KIRCHER • Semesterferien Musikprogramm für Kids von 5 – 10 Jahre & deren Eltern

FEB 12 DO

- MELODIC DEATH METAL – **Ende • Julia Effekt** 19:00

FEB 13 FR

- KONZERT/ARGONAUTA FEST – **Transonic Science • Grey Czar • Godzilla Was Too Drunk • Destroy Tokyo** 19:00

FEB 14 SA

- MELODIC DEATH METAL – **Hiraes • Nopreachers** 19:00 – »Nightflight« Tour

FEB 16 MO

- BLUES – **»Sir« Oliver Mally Group** 20:00 – »Der beste Bluessänger des Landes.« Blue Monday Bonus

FEB 17 DI

- THRASH METAL – **Artillery** 19:00 – »Fear of Tomorrow – 40th anniversary« Tour

FEB 18 MI

- WORLDBEAT – **Nahko – Medicine For The People** 20:00 – »Take Your Power Back« Tour

FEB 19 DO

- LOCAL HEROES SPECIAL – **Caecilia • Alexandra Hesse • Miranda • Tulatu** 19:30

FEB 21 SA

- GUNS N´ ROSES TRIBUTE – **Reckless Roses • DJ: The Bakerman** 20:00 – Let There Be Rock – Welcome To The Jungle

FEB 23 MO

- BLUES ROCK – **Scott H. Biram** 20:00 – Blood, Sweat & Murder; Blue Monday Bonus

FEB 25 MI

- STONER ROCK – **Lira del Baccano** 19:00

FEB 26 DO

- ROCKHOUSE ACADEMY – **Rhythm & Blues Guitar** 18:30 – Mit Chris MAY
- INDIE POP – **The Hidden Cameras** 20:00 – support: The Vintage Cinema Club

FEB 27 FR

- FM 107,5 UND 97,3 – **Radio Rockhouse** 18:00 – Frische Musik, Interviews, House-Infos & Konzerttermine mit Robert HERBE

FEB 28 SA

- HEAVY METAL – **60 Jahre Innocence** 20:00 – FREE ENTRY!

mozarteum university SALZBURG

S = Solitär; UM = Uni Mozarteum

Mirabellplatz 1
Tel: 0676/88 122-523
www.moz.ac.at

FEB 1 SO

- S MASTERCLASS & SYMPOSIUM – **Expedition Mozart** Ab 15:30 – Mit K. ARMSTRONG, R. ORTEGA QUERO, A. BIELOW & I. KLOEPFER • Im Rahmen des Mozart:Forums 2026; Eintritt frei

Mozartwettbewerb • Clarissa Bevilacqua, 2020 © Ch.Schneider

FR **6. bis** DO **19. FEBRUAR**
UM WETTBEWERB
Internationaler Mozartwettbewerb 2026
In den Sparten Violine & Klavier
VORRUNDEN: Eintritt frei
FINALKONZERTE: Tickets unter shop.eventjet.at/mozarteum

FEB 5 DO

- S KONZERT – **explodierende schönheit** 19:00 – œnm, österreichisches ensemble für neue musik; Werke von A. WEBERN, Y. PAGH-PAAN, F. FALLAH & L. NONO • Tickets: kupfticket.com

FEB 24 DI – FEB 28 SA

DI **24. bis** SO **28. FEBRUAR**
UM WETTBEWERB
Prima la Musica Salzburg
Eintritt frei!
Details unter **www.primalamusica-salzburg.at**

Arad Karimi 2022, Prima la Musica Salzburg © Franz Neumayr

SALZBURGER KULTURVEREINIGUNG

GF = Großes Festspielhaus; GS = Stiftung Mozarteum, Großer Saal

Waagplatz 1a (Trakl-Haus)
Tel: 0662/84 53 46
www.kulturvereinigung.com

FEB 1 SO

- VORTRAG – **Trakl-Forum 2026** 19:00 – »Inskription und Tilgung des Autornamens. Zu Georg Trakls poetischer Anagrammatik« • Eintritt frei; ORT: Georg Trakl Forschungs- und Gedenkstätte
- GF ORCHESTERKONZERT – **ORFF: Carmina Burana** 19:00 – sowie **Arvo PÄRT: Fratres**; Mozarteumorchester Salzburg · Carlo Benedetto CIMENTO (Dirigent) · Chöre · Solist:innen

FEB 5 DO

- GF ORCHESTERKONZERT – **ORFF: Carmina Burana** 19:00 – sowie **Arvo PÄRT: Fratres**; Mozarteumorchester Salzburg · Carlo Benedetto CIMENTO (Dirigent) · Chöre · Solist:innen

FEB 6 FR

- GF ORCHESTERKONZERT – **ORFF: Carmina Burana** 19:00 – sowie **Arvo PÄRT: Fratres**; Mozarteumorchester Salzburg · Carlo Benedetto CIMENTO (Dirigent) · Chöre · Solist:innen

Carlo Benedetto Cimento © Zeljko Zaplatic

FEB 7 SA

Helmuth Zeilner © Erika Mayer

- GS ORCHESTERKONZERT – **Faschingssoirée** 16:00 – Orchester der Salzburger Kulturvereinigung; Helmut ZEILNER (Dirigent) · KS Franz SUPPER (Tenor) · K. GUDMUNDSSON (Sopran) · L. NEUHUBER (Percussion)

FEB 8 SO

- GS ORCHESTERKONZERT – **Faschingsmatinée** 11:00 – Orchester der Salzburger Kulturvereinigung; Helmut ZEILNER (Dirigent) · KS Franz SUPPER (Tenor) · K. GUDMUNDSSON (Sopran) · L. NEUHUBER (Percussion)

Katharina Gudmundsson © Claudia Wuppinger

FEB 13 FR

- GS BLASORCHESTERKONZERT – **Musik verbindet** 19:30 – Gemeinschaftskonzert des Sinfonischen Landesjugendblasorchester Salzburg mit dem Bezirksjugendblasorchester Kufstein

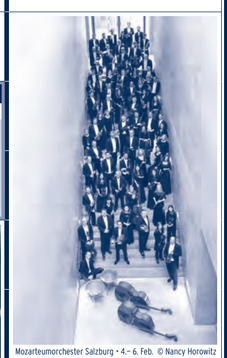

Mozarteumorchester Salzburg • 4. – 6. Feb. © Nancy Horowitz

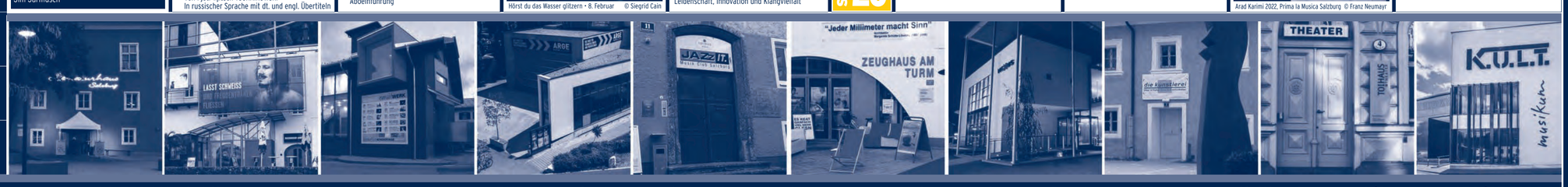

Der KULTPLAN wird Ihnen gegen einen Unkostenbeitrag von EURO 15.- ein Jahr lang jeden Monatsbeginn zugesandt. Mailen, anrufen oder Postkarte schicken! • Dreifaltigkeitsgasse 3/3 • Tel.: 0650/9702908

Wir holen Ihre zu viel bezahlten Steuern zurück!
Jetzt Steuern sparen: www.ak-salzburg.at/steuerloescher
Wir helfen Ihnen bei der Arbeitnehmer:innen-Veranlagung. Einfach und kostenlos.
Arbeiterkammer Salzburg
ÖGB · AK SALZBURG · STEUERLÖSCHER ak-salzburg.at

WAY STATIONS
a journey with Nayana Keshava Bhat & Chris Dahlgren
11.02.2026 – 19:30
Toihaus Theater → Tickets: toihaus.at
SIE – Salzburg Improvisation Evenings
INFLUX | 10 YEARS

KULTplan – der neue online kultplan
KULTplan.at
Monatlich über 600 Veranstaltungen in Stadt & Land Salzburg in neuem Design

www.oval.at
OVAL – Die Bühne im EUROPARK
DO 05.02. Andreas Vitásek (Kabarett)
FR 06.02. Die 14. Nacht des Fado (Konzert)
DO 12.02., FR 13.02. „Herr"...liche Damen (Travestie-Comedy-Show)
MO 16.02. Stiftung Mozarteum - Lauschkonzert
DO 19.02. Erika Pluhar & Band (Konzert)
FR 20.02. Roland Düringer (Kabarett)
DI 24.02. Roaming Pedals (Vortrag)
DO 26.02. Karl Ratzer Sexteto Brazil (Konzert)
FR 27.02. Michael Altinger (Kabarett)
Tickets im Kartenbüro Neubaur im EUROPARK | +43 662 845110

MO 2. Februar | 19:00 | Ort: JBZ – JBZ Montagsrunden 245 · ZUKUNFTSBUCH – Vor einem neuen autoritären Zeitalter? – Oliver Rathkolb (Zeithistoriker, Wien)
MO 9. Februar | 19:15 | Ort: JBZ – JBZ Montagsrunden 246 · ZUKUNFTSBUCH – Ungleichheiten – Zeit für einen genauen Blick – Rosa Lyon (Ökonomin, Journalistin des ORF)
MO 16. Februar | 19:00 | Ort: JBZ – JBZ Montagsrunden 247 · ZUKUNFTSBUCH – Schluss mit der Zukunftsangst! – Der neue Trend aus der Science-Fiction – Isabella Hermann (Politikwissenschaftlerin und Science-Fiction-Expertin, Berlin)
MO 23. Februar | 19:00 | Ort: JBZ – JBZ Montagsrunden 248 · ZUKUNFTSBUCH – Welthandel als Waffe – Warum wir Wirtschaft neu denken müssen – Christoph Hein (Ökonom und Sozialwissenschaftler; Journalist der Frankfurter Allgemeinen Zeitung)
JBZ – Robert Jungk Bibliothek für Zukunftsfragen
JBZ | Internationaler Hauptpreis für Kunst & Kultur 2025 Kulturfonds Salzburg
Anmeldungen unter www.jungk-bibliothek.org
Robert-Jungk-Bibliothek für Zukunftsfragen, Strubergasse 18/ Robert-Jungk-Platz 1
Viele Veranstaltungen werden auch via ZOOM gestreamt.

jeden 2. 4. & 5. Do 17:30 Fr 7:30 – 104.6 | 103.4 | 92.2
radiofabrik.at/unerhört
DAS MAGAZIN – OFFEN UND VIELSCHICHTIG – unerhört!
radiofabrik
radiofabrik107.5
@unerhoert_redaktion @radiofabrik

Ringen um Existenz
Die Karl-Weiser-Stiftung präsentiert junge Kunst
Kuratur: Barbara Weiser, Gabriele Straschil
Ausstellungsdauer 10.01.2026 – 19.02.2026
art by berchtoldvilla – berufsvereinigung bildender künstler
Josef Preis Allee 12, Nonntal Salzburg
T +43 (0) 660 70 22 880, www.artbv-salzburg.com

FS1 – SCHALT DICH EIN.
Freies Fernsehen für Salzburg
www.FS1.tv

new faces new dances Part II
12+13.2. 2026
18.00 UHR szene
sead

mark – Deine Bühne. Dein Freiraum.
Verein MARK für kulturelle und soziale Arbeit
office@marksalzburg.at » +43 650 743 17 99
Hannakstraße 17 » 5023 Salzburg

Wir leben die Stadt – STADT : SALZBURG
Wenn schon Ferialjob, dann bei uns!
Bewirb dich jetzt unter: stadt-salzburg.at/jobs
Mehr Infos

Mittwoch, 18.02. | 20:00 SHAKE STEW – JAZZ IT.
Freitag, 13.02. MAX NAGL QUINTETT
Freitag, 27.02. 30 JAHRE LIBERTANGO
Freitag, 20.03. STEVEN BERNSTEIN – SEXMOB
WK unter JAZZIT.AT

FOTOHOF
PROJECT GROUNDSWELL
06.02.–04.04.26
Eröffnung: Donnerstag, 05.02.26, 19:00
Gonçalo Fonseca, Yvette Monahan, Ingmar Björn Nolting, Maria Oliveira

IM BANN DER Zauberflöte
Slevogt Kokoschka Hutter von Huene
Museum der Moderne Salzburg
Bis 14.6.2026 Altstadt (Rupertinum)

Initiative Architektur – SALZBURG MUSEUM
GARSTENAUER EINHUNDERT
Architekt • Gestalter • Denker
Architekturhaus Salzburg | bis 20.2.2026
www.salzburgmuseum.at

kultur am land

FLACHGAU

Obertrum am See

BIERKABARETT OBERTRUM
Tel: 0664-26 59 653 • www.bierkabarett.eu

- MO 23. Februar • 20:00 – KABARETT – **Chmelar & Prokopetz** »Für und Zwider« – Zwei wie Blech und Schwafel; ORT: Braugasthof Sigl; Dorfplatz 1; 5162 Obertrum am See

Seekirchen

KULTURHAUS EMAILWERK
Tel: 0670-65 593 32 • www.emailwerk.at

- DI 3. Februar • 8:30 – WORKSHOP – **Souldance – Alles was mich bewegt!** – Tanz-Performance-Kurs für Alle
- DI 3. Februar • 10:30 – WORKSHOP – **Bühne frei für deinen Auftritt!** – Theaterkurs für Erwachsene jeden Alters
- FR 6. Februar • 20:00 – WELTBILDER/MULTIVISIONSSHOW – **Gregor Sieböck** »Patagonien – Der Ruf der Wildnis«
- FR 20. Februar • 20:00 – KONZERT – **MaxJoseph** »Nau« – Mit Eleganz und Leichtigkeit erblüht Volksmusik neu
- DO 26. Februar • 20:00 – WORKSHOP – **From Gospel to Pop** – Chor-Workshop mit Richard GRIESFELDER
- FR 27. Februar • 19:00 – VORTRAG & DISKUSSION – **Helga Kromp-Kolb** »Klima_Zukunft« – Für Pessimismus ist es zu spät, wir sind Teil der Lösung. Moderation: Leo FELLINGER
- SA 28. Februar • 19:00 – TANZ-THEATER – **Skills and Stories** – Ein Abend voller Hip Hop, Funk, Soul & Geschichten

MaxJosef • 2. Februar © Jessica Elsner

Thalgau

KULTURKRAFTWERK OH456
www.kulturkraftwerk.at

- Bis FR 13. Februar 2026 – AUSSTELLUNG – **Wolfram Salzburger** »Ein Spiel mit Horizonten« – MO – DO 9:00 – 17:00, FR 9:00 – 13:00, Feiertags geschlossen
- FR 27. Februar • 17:30 – VERNISSAGE – **Veronika Hirner** »Landschaften« – AUSSTELLUNGSDAUER: Bis FR **5. Juni**; Mo - Do 9:00 - 17:00, Fr 9:00 - 13:00, Feiertags geschlossen
- FR 27. Februar • 19:00 – KONZERT – **Anna Buchegger** – Musik zwischen Pop, Dialekt & Haltung

Oberndorf

SALZSPIELE
Tel: 0664-821 5020 • www.salzspiele.at

- MI 4. Februar • 20:00 – KABARETT – **Benedikt Mitmannsgruber** »1996« – ORT: Freiraum Oberndorf; Gaisbergstraße 19; 5110 Oberndorf

Anthering

KULTURVEREIN ANTHERING
www.kultur-anthering.at

- FR 27. Februar • 19:30 – KABARETT – **Manfred Baumann, Peter Blaikner, Fritz Messner** »Flotter Dreier Reloaded« – Ein kabarettistisches Feuerwerk mit Schmäh, Musik und Dreifach-Power; ORT: Ross-Stall; Dorfplatz 2; 5102 Anthering

© Christian Streili

TENNENGAU

Hallein

1BLICK KUNST IM VORHAUS
www.1blick.org

- SO 1. bis SA 28. Februar – AUSSTELLUNG • »WOLKENHAUPT« – **Flo Scheimpflug** – MO – SA 8:00 – 19:00

THEATER BODI END SOLE
Tel: 0699-1708 7127 • www.bodiendsole.at

- MI 4. Februar • 18:00
- MI 25. Februar • 18:00 – WORKSHOP – **Theaterlabor** – Laboratorium zur Erforschung der eigenen Spielfreude; ORT: [theater|objekt]; Davisstraße 7-9; 5400 Hallein

TENNENGAUER KUNSTKREIS
Tel: 06245-87 443 • www.kunstraumproarte.com

- DO 5. Februar • 16:00 – VERNISSAGE • POP UP AUSSTELLUNG – **Drunter & Drüber** – Kuratiert von Madelaine WILLIAMS; AUSSTELLUNGSDAUER: Bis SA **28. Februar**; Nur nach Vereinbarung geöffnet

PONGAU

Pfarrwerfen

KULTURVEREIN PFARRWERFEN
Tel: 0650-72 07 220 • www.kumv-pfarrwerfen.at

- Bis DO 26. März – AUSSTELLUNG – **Beatrix Eder** »Meine