Österreichische Post AG / Sponsoring.Mail
11Z039893S

salzburger kultplan März 2024

www.kultplan.at

der mobile kultplan für unterwegs

DACHVERBAND SALZBURGER KULTURSTÄTTEN
Dreifaltigkeitsgasse 3/3
Telefon: 0650/970 29 08
dachverband@kultur.or.at
www.kultur.or.at

DAS KINO – SALZBURGER FILMKULTURZENTRUM

DAS KINO
SALZBURGER FILMKULTURZENTRUM
Giselakai 11
Tel: 0662/87 31 00-15
www.daskino.at

- **The Sound of Music** L 19:00 – Musical von R. RODGERS/O.HAMMERSTEIN II. In deutscher Sprache mit englischen Übertiteln
- **Der Lauf des Lebens** K 19:00 – Buch: Marco DOTT; Musik: Katrin SCHWEIGER
- **Der Lauf des Lebens** K 19:30 – Buch: Marco DOTT; Musik: Katrin SCHWEIGER
- **Lucio Silla** L 19:30 – Opera seria von Wolfgang Amadeus MOZART. In italienischer Sprache mit deutschen und englischen Übertiteln
- **Blasmusikpop** L 19:30 – Volksstück mit Blasmusik von Vea KAISER
- **Blick hinter die Kulissen** L 14:00 – Führung durch das Landestheater
- PREMIERE **Dornröschen** L 19:00 – Märchen-Ballett Von Pjotr Iljitsch TSCHAIKOWSKY
- **Dornröschen** L 19:30 – Von Pjotr Iljitsch TSCHAIKOWSKY; Märchen-Ballett von Reginaldo OLIVEIRA nach Charles PERRAULT
- **Dornröschen** L 19:30 – Von Pjotr Iljitsch TSCHAIKOWSKY; Märchen-Ballett von Reginaldo OLIVEIRA nach Charles PERRAULT
- **Singin' in the Rain** L 19:30 – Musical von Nacio Herb BROWN. In deutscher Sprache mit englischen Liedtexten
- **Dornröschen** L 19:30 – Märchen-Ballett Von Pjotr Iljitsch TSCHAIKOWSKY
- PREMIERE **Wer hat Angst vor Virginia Woolf** K 19:30 – Von Edward ALBEE
- **Blasmusikpop** L 15:00 – Volksstück mit Blasmusik von Vea KAISER
- **Wer hat Angst vor Virginia Woolf** K 17:00 – Schauspiel von Edward ALBEE
- **Dornröschen** L 19:30 – Märchen-Ballett Von Pjotr Iljitsch TSCHAIKOWSKY
- **Wer hat Angst vor Virginia Woolf** K 19:30 – Von Edward ALBEE
- **Dornröschen** L 19:30 – Märchen-Ballett Von Pjotr Iljitsch TSCHAIKOWSKY
- **Wer hat Angst vor Virginia Woolf** K 19:30 – Von Edward ALBEE
- **Faust** L 19:30 – Schauspiel von Johann Wolfgang v. GOETHE
- **Dornröschen** L 19:30 – Märchen-Ballett Von Pjotr Iljitsch TSCHAIKOWSKY
- **Wer hat Angst vor Virginia Woolf** K 19:30 – Von Edward ALBEE
- **Wer hat Angst vor Virginia Woolf** K 19:00 – Schauspiel von Edward ALBEE
- **Dornröschen** L 15:00 – Von Pjotr Iljitsch TSCHAIKOWSKY; Märchen-Ballett von Reginaldo OLIVEIRA nach Charles PERRAULT
- **The Sound of Music** L 19:30 – Musical von R. RODGERS/O.HAMMERSTEIN II. In deutscher Sprache mit englischen Übertiteln
- **Amadeus** L 19:30 – Schauspiel von Peter SHAFFER. In deutscher Sprache mit englischen Übertiteln
- **Singin' in the Rain** L 19:30 – Musical von Nacio Herb BROWN. In deutscher Sprache mit englischen Liedtexten
- **Wer hat Angst vor Virginia Woolf** K 19:30 – Von Edward ALBEE
- **Singin' in the Rain** L 19:00 – Musical von Nacio Herb BROWN. In deutscher Sprache mit englischen Liedtexten

ANDREA LÄSST SICH SCHEIDEN AT 2023, 90 Min. Josef Hader

GELIEBTE KÖCHIN FR 2023, 135 Min, franz. OmU. Tran Anh Hung

MARIA MONTESSORI LA NOUVELLE FEMME FR/IT 2023, 100 Min, franz. OmU. Léa Todorov

DER ZOPF LA TRESSE FR/IT/CA/BE 2023, 119 Min, Hindi/ital./engl. OmU. Laetitia Colombani

ANIMAL GR/AT/RO 2023, 116 Min, griech./engl./dt. OmU. Sofia Exarchou. Voodoo Jürgens **zu Gast**

PREMIERE DO 28. MÄRZ 19:30

KARTENRESERVIERUNG & KARTENKAUF Über das Webticketingsystem unter **www.daskino.at** **ÄNDERUNGEN VORBEHALTEN!**

SALZBURGER LANDESTHEATER

L = Landestheater; K = Kammerspiele

SALZBURGER **LANDESTHEATER**
Schwarzstraße 22
Tel: 0662/87 15 12-222
www.salzburger-landestheater.at

SCHAUSPIELHAUS SALZBURG

S = Saal; ST = Studio; F = Foyer/Sonderbar

SCHAUSPIELHAUS SALZBURG
Erzabt Klotz Straße 22
Tel: 0662/80 85 85
www.schauspielhaus-salzburg.at

- ST **Corpus Delicti** 19:30 – Von Juli ZEH. Regie: Tabea BAUMANN & Jérôme JUNOD
- S KONZERT **Lebeau-Trio** 19:00 – »Jacques Brel«
- ST **Corpus Delicti** 10:00 – Von Juli ZEH • Regie: T. BAUMANN & J. JUNOD
- S **Kleine Geister** 19:30 – Von Theodora BAUER • Aboeinführung
- ST **Corpus Delicti** 10:00 – Von Juli ZEH. Regie: Tabea BAUMANN & Jérôme JUNOD
- ST **Corpus Delicti** 10:00 – Von Juli ZEH • Regie: T. BAUMANN & J. JUNOD
- S **Kleine Geister** 19:30 – Von Theodora BAUER
- S **Kleine Geister** 19:30 – Von Theodora BAUER; Regie: Sandra SCHÜDDEKOPF
- F GASTVERANSTALTUNG **Die Flamencobande** 19:00 – Mit Samira KIRSCHHOFER & Stefan BÄRTHLEIN
- ST **Corpus Delicti** 19:00 – Von Juli ZEH • Regie: T. BAUMANN & J. JUNOD
- ST **Corpus Delicti** 16:00 – Von Juli ZEH. Regie: Tabea BAUMANN & Jérôme JUNOD
- ST **Corpus Delicti** 19:30 – Von Juli ZEH. Regie: Tabea BAUMANN & Jérôme JUNOD. **Derniere**
- S **Kleine Geister** 19:30 – Von Theodora BAUER. Regie: Sandra SCHÜDDEKOPF
- S **Kleine Geister** 19:30 – Von Theodora BAUER. Regie: Sandra SCHÜDDEKOPF
- S **Kleine Geister** 19:30 – Von Theodora BAUER. Regie: Sandra SCHÜDDEKOPF. Aboeinführung
- S **Kleine Geister** 19:00 – Von Theodora BAUER. Regie: Sandra SCHÜDDEKOPF. Aboeinführung
- S **Kleine Geister** 19:30 – Von Theodora BAUER. Regie: Sandra SCHÜDDEKOPF
- S **Kleine Geister** 19:30 – Von Theodora BAUER. Regie: Sandra SCHÜDDEKOPF
- S **Kleine Geister** 19:30 – Von Theodora BAUER. Regie: Sandra SCHÜDDEKOPF. Aboeinführung • **Derniere**
- ST PREMIERE **Adern** 19:30 – Von Lisa WENTZ. Regie & Ausstattung: Max CLAESSEN
- ST **Adern** 19:30 – Von Lisa WENTZ. Regie & Ausstattung: Max CLAESSEN. Aboeinführung
- F SONDERBAR **Pubquiz** 20:00 – Freier Eintritt • Keine Anmeldung erforderlich
- ST **Adern** 19:30 – Von Lisa WENTZ. Regie & Ausstattung: Max CLAESSEN. Aboeinführung
- ST **Adern** 19:30 – Von Lisa WENTZ • Aboeinführung
- F **Pop für Fortgeschrittene** 19:30 – »Songs of Love and Loss«

Adern • Premiere am 22. März © Chris Rogl

TOIHAUS THEATER

TOIHAUS THEATER
Franz Josef Straße 4
Tel: 0662/87 44 39
www.toihaus.at

- PREMIERE **Himmelbunt** 15:00 – Tanz & Musik. Für jedes Alter ab einem Jahr
- **Himmelbunt** 15:00 – Tanz & Musik. Für jedes Alter ab einem Jahr
- **Himmelbunt** 15:00 – Tanz & Musik. Für jedes Alter ab einem Jahr

Himmelbunt © Siegrid Cain

Himmelbunt © Siegrid Cain

KLEINES THEATER

KLEINES THEATER
Schallmooser Hauptstraße 50
Tel: 0662/87 21 54
www.kleinestheater.at

- KATIE LA FOLLE & RUDI SCHÖLLER 19:30 – **Furios mit Katie La Folle & Es gibt nur einen Rudi Schöller** – Kabarett
- PREMIERE ARC EN CIEL 19:30 – **Davon geht die Welt nicht unter** – Das neue Musikprogramm
- GABY SCHALL & JUDITH BRANDSTÄTTER 19:30 – **Busenfreundinnen** – Komödie von Peter BLAIKNER
- GEORG CLEMENTI 19:30 – **Von Sokrates bis Putin in 90 Minuten** – Crossover-Abend voller Humor und Klugheit
- TATU THEATER 19:30 – **Die komische Tragödie** – Eine tragische Komödie von Yves HUNSTAD & Eve BONFANTI
- BEATA MILEWSKA, JURIJ DIEZ, JUDITH BRANDSTÄTTER & JUREK MILEWSKI 19:30 – **Oh Gott, warum gerade ich?** – Himmlische Komödie von Friedrich Ch. ZAUNER
- BEATA MILEWSKA, JURIJ DIEZ, JUDITH BRANDSTÄTTER & JUREK MILEWSKI 19:30 – **Oh Gott, warum gerade ich?** – Himmlische Komödie von Friedrich Ch. ZAUNER
- BRANDSTÄTTER • SCHALL • BLAIKNER • STRASSER 15:00, 19:30 – **Mitterbachkirchen** – Komödie von Peter BLAIKNER

Mitterbachkirchen © Christian Treweller

- HUMORLABOR 19:30 – **11th english comedy night** – Kabarett
- ULLI BÄER, MATTHIAS KEMPF UND ANDY BAUM 19:30 – **Ein Abend zu dritt** – Musikprogramm
- ARC EN CIEL 19:30 – **Davon geht die Welt nicht unter** – Das neue Musikprogramm
- EDI JÄGER 19:30 – **Es ist nur eine Phase, Hase** – Kabarett
- TATU THEATER 19:30 – **Die komische Tragödie** – Eine tragische Komödie von Yves HUNSTAD & Eve BONFANTI

Die komische Tragödie © Christian Streili

Davon geht die Welt ... • Premiere 2. Februar © Ch. Streili

LITERATURHAUS SALZBURG

LITERATURHAUS SALZBURG
Strubergasse 23 • H.C. Artmann-Platz
Tel: 0662/42 24 11
www.literaturhaus-salzburg.at

- BÜHNE FREI FÜR JUNGE TALENTE 19:30 – **U20 Poetry Slam** – Moderation: Ko BYLANZKY

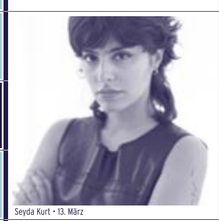
Seyda Kurt • 13. März

- LESUNGEN 19:30 – **Zsuzsanna Gahse Margret Kreidl** – »Zeilenweise Frauenfeld/Mehr Frauen als Antworten«
- OFFENE LESEBÜHNE 19:30 – **ilesen lassen!** – Eintritt: kurze & knackige Texte von fünf & zehn Minuten Länge
- LITERATURFRÜHSTÜCK 10:30 – **Christa Gürtler** »Annemarie Selinko«
- LESUNG & GESPRÄCH 19:30 – **Michael Köhlmeier** »Das Philosophenschiff«

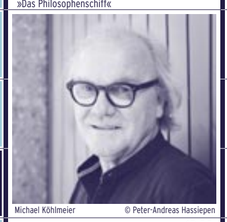
Michael Köhlmeier © Peter-Andreas Hassiepen

- BUCHPRÄSENTATION & GESPRÄCH 19:00 – **Alexander Behr** – »Globale Solidarität«; ORT: Robert Jungk Bibliothek
- LESUNGEN 19:30 – **Hannes Stiegler Bernd Rosenkranz** – »WO(ó)RT-ER-LEBEN«
- LESUNG & GESPRÄCH 19:30 – **Şeyda Kurt** – »Hass«
- 20X20-VORTRÄGE & LIVE-MUSIK 19:00 – **Pecha Kucha** – »Orte für Worte. Sprache & Literatur«
- BUCHPREMIERE: LESUNG & GESPRÄCH 19:30 – **Karl-Markus Gauß** – »Schiff aus Stein«

BIS FR 22. MÄRZ – AUSSTELLUNG
Dieter Huber »AMANTI. Spiele der Liebe«
MO – DO von 10:00 – 17:00 und bei Abendveranstaltungen. EINTRITT FREI

- BUCHPRÄSENTATION & GESPRÄCH 19:30 – **Brita Steinwendtner** – »Anlässe, Fragen und Träume«
- BUCHPREMIERE: LESUNG & GESPRÄCH 19:30 – **Toxische Pommes** – »Ein schönes Ausländerkind«
- FILMCLUB/KAFKAS WELTEN 19:30 – **Jochen Alexander Freydank** – »Kafkas ›Der Bau‹«; ORT: DAS KINO
- SATIRE-LESUNG 19:00 – **Rupprecht Mayer & Florian Vernschach** »Um-, Ab- und andere Wege«; ORT: Borromäus Apotheke

Karl-Markus Gauß • 15. März © Marco Riebler

- PANEL FÜR AUTOR:INNEN & TRANSMEDIALE ARBEIT 19:30 – **Una Steiner, Rhea Krčmářová & Gabriela Weiss** – »Dreierlei Querlesung«

Toxische Pommes • 19. März © Muhassad Al-Ani

ROCKHOUSE SALZBURG

ROCKHOUSE
SALZBURG
Schallmooser Hauptstraße 46
Tel: 0662/88 49 14
www.rockhouse.at

- INDIE ROCK 20:00 – **Kaffkiez** »Ekstase« Tour 2024; ORT: SZENE – Ausverkauft!
- BLUES 19:45 – **The BlueBeats The Three Of Us&Friends** – Blue Monday Bonus
- ROCKHOUSE ACADEMY & MICA 18:30 – **Auskennen im Musikbusiness** – Mit Takeshi's Cashew • Dominik BEYER • Julia FISCHER
- COSMIC FUNK 20:00 – **Takeshi's Cashew** »Tele-Transit« Tour
- INDIE POP 20:00 – **ok.danke.tschüss** »Das Neue Normale Tour 2024«; Support: Yu – Ausverkauft!
- ROCKHOUSE ACADEMY 18:30 – **Drum-Recording in Theorie & Praxis** Mit F. SCHERNHAMMER & W. SCHRAMML. Mit Anmeldung unter: academy@rockhouse.at; ORT: Mezzanin Audiostudio
- LOCAL HEROES 19:30 – **Anything at all • Second Guesses • Bauschale**
- ROCKHOUSE ACADEMY KIDS 15:00 – **Rock & Pop Schnupperworkshop** – Mit Chris MAY • Für 6- bis 10-Jährige
- CLUB 101/REGGAE 21:00 – **SOOM T & JStar • GREENBAG & ...**
- PSYCH-STONER 19:00 – **Humulus Lira del Baccano**
- BLUES ROCK 20:00 – **Dudley Taft** »He breathes new life into guitar-rock« BBM Blue Monday Bonus
- ROCKHOUSE ACADEMY 18:30 – **Music Talk** Mit Wolfgang Descho & Didi Neidhart • Zu Gast: Clemens Panagl (SN)
- ELEVEN EMPIRE/ELECTRONIC 20:00 – **Forest Swords • Imbraiserhed**
- ROCKHOUSE ACADEMY 18:30 – **Kompressoren & Signalverarbeitung** – Workshop mit Svilen ANGELOV
- METALCORE 19:00 – **Annisokay**
- ROCKHOUSE ACADEMY 18:30 – **Booking Workshop** – Workshop mit Joni ZOTT. Grundlagen des Musikveranstaltungsmarktes
- U2 TRIBUTE 20:00 – **U2 Experience** – U2 Songbook • St. Patricks Day Special
- THRASH METAL 19:00 – **Suicidal Angels • Fusion Bomb • Crimson Fire**
- BLUES ROCK 20:00 – **Sari Schorr** »The Future Starts Here« Blue Monday Bonus
- ROCKHOUSE ACADEMY 18:30 – **Komponier Workshop** – Workshop mit Chris MAY
- ROCKHOUSE ACADEMY 18:30 – **Equalizer & Signalbearbeitung** – Workshop mit Svilen ANGELOV
- ELEVEN EMPIRE/NEO-PSYCHEDELIA 20:00 – **Spiral Drive**
- AMERICANA 20:00 – **Son Of The Velvet Rat Julian Nantes** »Ghost Ranch«
- PUNK ROCK 20:00 – **Turbobier** »Nobel geht die Welt zugrunde Tour« – Ausverkauft!
- STONER/SLUDGE 19:00 – **KRPL • Pryne • Moon Woman**
- ROCKHOUSE ACADEMY KIDS 14:00 – **Rock The Family** – Workshop mit Klaus KIRCHER • Österferien Musikprogramm für Kids von 5 – 10 Jahre & deren Eltern
- METAL 19:00 – **Space of Variations • Evermorphing • Gyfth**
- RADIOSHOW 18:00 – **Radio Rockhouse** – Auf Radiofabrik 107,5 MHz & 97,3 MHz
- DEATH METAL 19:00 – **Decapitated • Incantation • Nervosa**

MOZARTEUM UNIVERSITY SALZBURG

UNI MOZARTEUM SALZBURG
Mirabellplatz 1
Tel: 0676/88 122-523
www.moz.ac.at

S = Solitär; M = Max Schlereth Saal; KS = Kleines Studio; SL = Studierendenlounge; AK = Atelier im KunstQuartier; GK = Galerie im KunstWerk; GZ = Galerie DAS ZIMMER; GS = Großer Saal, Stiftung Mozarteum

DI 6. bis SO 10. MÄRZ – FESTIVAL
akspekteSALZBURG »Erlebnis Musik unserer Zeit«
TICKETS: aspekte-salzburg.com; ORT: Solitär, Max Schlereth Saal u.a.

- GZ VERNISSAGE 19:00 – **Raumen, das** – Ausstellung von Elena LENGAUER & Leonie LINDINGER • Eintritt frei!
- KS PERFORMANCE 19:00 – **Social Justice: Ich – DU – WIR** – Mit Studierenden des Orff-Instituts • Eintritt frei!
- GS KONZERT 19:00 – **Mozart & Schwemmer** »Mein Wort mein Glück mein Weinen« Zeitgenössische Chormusik im Rahmen des MozartForum 2024
- GK VERNISSAGE 18:00 – **Masken** Technik.Textil • Eintritt frei!
- GESPRÄCHSKONZERT 19:00 – **Sweet Spot** »Live Coding« Johannes ZMÖLNIG im Porträt • ORT: ARGEkultur

DO 14. & FR 15. MÄRZ
- PERFORMANCE/ORFF-INSTITUT 18:00 – **Stiegen-Stück** Eintritt frei! ORT: Stiegenhaus Altes Rathaus Salzburg
- PRÄSENTATION 17:00 – **Research Reviews** – Forschungsprojekte des PhD in the Arts Studiums. Eintritt frei! ORT: Salzburger Kunstverein
- S PREISTRÄGERKONZERT 17:00 – **Paul Roczek Award** 2023 – Mit Andreas SILES-MELLINGER. Eintritt frei!
- TAG DER OFFENEN TÜR 18:00 – **Bildende Künste & Gestaltung** – Open House bis 22. März • Eintritt frei! ORT: KunstWerk
- TAG DER OFFENEN TÜR 12:00 – **Musikpädagogik** Eintritt frei! ORT: Mirabellplatz 1
- SL KONZERT 19:00 – **Open Stage** Eintritt frei!

DO 21. bis SA 23. MÄRZ – FESTIVAL
ORA Early Music Festival
Alte Musik im Brückenschlag mit Neu(est)er Musik
INFOS: moz.ac.at/de/ora; ORT: Großer Saal, Solitär & Foyer

SALZBURGER KULTURVEREINIGUNG

SZ = SZENE Salzburg

SALZBURGER **KULTURVEREINIGUNG**
Waagplatz 1a (Trakl-Haus)
Tel: 0662/84 53 46
www.kulturvereinigung.com

Musik:conText

Birgit Minichmayr © William Minke

- SZ MUSIK:CONTEXT LESUNG UND MUSIK 19:00 – **Die souveräne Leserin** – Birgit MINICHMAYR, Alois MÜHLBACHER & Streichquartett Sonare

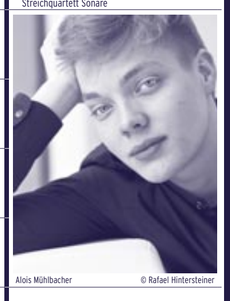
Alois Mühlbacher © Rafael Hintersteiner

TRAKL ENTDECKEN – FÜHRUNGEN
Georg Trakl Forschungs- und Gedenkstätte
Trakl-Haus, Waagplatz 1a
Führungen von Montag bis Freitag (an Werktagen) jeweils um 14:00

Trakl Schnitt © Brenner Archiv Innsbruck

Stiegen-Stück • 14. & 15. März © Raphael Mittendorfer

kultur am land

FLACHGAU

Obertrum am See

BIERKABARETT OBERTRUM
Tel: 0664-26 59 653 • www.bierkabarett.eu

- DO 28. März • 20:00 – KABARETT – **Chris Boettcher** »Freudenspender« – ORT: Braugasthof Sigl; Dorfplatz 1; 5162 Obertrum am See

Seekirchen

KULTURHAUS EMAILWERK
Tel: 0664-23 02 196 • www.kunstbox.at

- DI 5. März • 20:00 – KONZERT – **Blue Tuesday Session** »Sunny« – Musiksession für alle Instrumente mit David HAUSER
- MI 6., DO 14. & 21. März • jew. 20:00 – CHOR-WORKSHOP – **From Gospel To Pop** mit Richard GRIESFELDER
- DO 7. März • 11:00 – WELTBILDER – **Günter Wamser & Sonja Endlweber** »Long way home« – Im Sattel durch Amerika
- MI 13. März • 20:00 – **Miriam Nassall** »FreiTanz« – Tanz doch einfach wie du willst: barfuß - ungezwungen - ...
- SA 16. März • 20:00 – BARVERANSTALTUNG – **Karaoke im Emailwerk** – Frei und nur der Lust folgend: Singen macht glücklich!
- SO 17. März • 11:00 – SONNTAGS-MATINEE • KONZERT – **Lilly & Christoph** »Klavier zu vier Händen« – Die faszinierende Welt der Wiener Klassik ...
- FR 22. März • 20:00 – WORKSHOP – **Ich-kann-nicht-singen-Chor** – Chorabend mit Richard GRIESFELDER

Hof

K.U.L.T. HOF
Tel: 06229-20 35 10 • www.kult-hof.at

- FR 8. März • 19:00 – KONZERT – **Viennese Ladies** – Pur Soul, Rhythm & Blues!
- SA 9. März • 19:00 – OPEN STAGE – **K.U.L.T.-Night** – Offene Bühne für junge Talente
- SO 10. März • 19:00 – MATINEE-KONZERT – **Irondale High School Band & JBO Hof**
- MI 13. März • 19:00 – LIVE-REPORTAGE – **Friedl Swoboda** »Um die Erde – Begegnungen«
- DI 19. März • 19:30 – KABARETT – **Markus Lang** »Zeitmillionär« – Bayerisches Typenkabarett

Thalgau

W2.0 – WARTENFELSER KULTURFORUM
www.w20.at

- Bis FR 26. April 2024 – AUSSTELLUNG – **Martin Steininger** »Grauzone« – MO – DO 10:00 – 17:00, FR 10:00 – 13:00, Feiertags geschlossen
- FR 15. März • 19:30 – KABARETT – **Nini Hölzl** »Samma se ehrlich!« – Kabarett für Herz und Hirn!

Anthering

KV ANTHERING
www.kultur-anthering.at

- FR 29. März • 20:00 – KONZERT – **Javus Quartett** spielt Haydn – »Die sieben letzten Worte unseres Erlösers am Kreuz«; ORT: Ross-Stall; Dorfplatz 2; 5102 Anthering

Wals-Siezenheim

SKUSI
Tel: 0662-85 59 68 • www.skusi.wasi.tv

- FR 22. März • 19:30 – KABARETT – **Uli Böttcher & Bernd Kohlhepp** »Winnetou IV – reloaded« – ORT: Neue Volksschule; Mühlwegstraße 22; 5072 Wals-Siezenheim

TENNENGAU

Oberalm

PALMKLANG
Tel: 0664–2507143 • www.palmklang.at

- FR 22. März • 19:30 – ERÖFFNUNGSKONZERT – **Entzücken** – C. OBONYA, S. HEINRICH, H. MOKOENA, K.S CHRISTA, M. JOHANSEN, S. MTJALE, Z. SAMELA, M. SCHORN
- SA 23. März • 19:30 – KONZERT – **20 Jahre Federspiel – Zeit zu feiern!** – Das Bläserensemble mit Musik aus Österreich, ...; ORT: Schloss Winklhof; Winklhofstr. 10; 5411 Oberalm

Hallein

1BLICK KUNST IM VORHAUS
www.1blick.org

- FR 1. bis SO 31. März – AUSSTELLUNG – »drei« – **Csaba Fürjesi** »presence« – MO – SA 8:00 – 19:00

KULTURFORUM HALLEIN
www.forum-hallein.at

- MI 10. März • 19:30 – LITERATUR & MUSIK – **Philipp Hochmair & Die Elektrohand Gottes** – »Der Hagestolz« - Adalbert Stifter Reloaded; ORT: Stadttheater; Kuffergasse 2; 5400 Hallein

THEATER BODI END SOLE
Tel: 0699-1708 7127 • www.bodiendsole.at

- DO 21., FR 22. & SA 23. März • 19:30 – THEATER – **Der Schein trügt** – Von Thomas BERNHARD • Bearbeitung: Theater bodi end sole; ORT: Stadttheater Hallein; Kuffergasse 2; 5400 Hallein

TENNENGAUER KUNSTKREIS
Tel: 06245-87 443 • www.kunstraumproarte.com

- Bis DO 4. April – AUSSTELLUNG – **Moira Zoitl** – »a well spoiled one/eine Wohlverzogene« – MI – FR 16:00 – 19:00 • SA 10:00 – 13:00

PONGAU

Pfarrwerfen

KULTURVEREIN PFARRWERFEN
Tel: 0650-72 07 220 • www.kultur.pfarrwerfen.org

- Bis DO 28. März – AUSSTELLUNG • KUNST IM FOYER – **Heinz Tischer** »Kunst mit Kugeln« – MO 8:00 – 12:00, 13:00 – 17:00 • DI – FR 8:00 – 12:00; ORT: Gemeindeamt; Dorfwerfen 4; 5452 Pfarrwerfen

Bischofshofen

KULTURVEREIN PONGOWE
Tel: 0664-41 22 534 • www.kulturverein-bischofshofen.at

- FR 1. März • 19:30 – MULTIVISION – **Horst Einödter** »Guatemala« - Im Land der Maya – ORT: Pfarrzentrum; F. Mohshammer Platz 2; 5500 Bischofshofen
- DO 7. März • 19:30 – WORKSHOP – **Kunstquadrat** – Ein Kunsttreff für alle an Bildender Kunst Interessierten; ORT: Kunstquadrat Atelier; Gasteinerstr. 5; 5500 Bischofshofen
- MI 13. März • 19:30 – KINO – **Mit Herz und Hund** – GB 2020, Regie: Paul Morrison; 102 Min.; ORT: Kultursaal; Hauptschulstr. 27; 5500 Bischofshofen
- DO 28. März • 18:30 – LITERATUR • AKTUELLE NEUERSCHEINUNGEN – **Edith Kammerlander** »Rumänische Literatur« – ORT: Weltladen; Franz Mohshammer Platz 4; 5500 Bischofshofen

St. Johann

KULTUR:PLATTFORM
Tel: 0660-52 944 61 • www.kultur-plattform.at

- FR 1. März • 20:00 – KONZERT – **55. Jam:Session** »In dubio pro momentum!«
- FR 15. März • 19:30 – FESTAKT & MUSIKERTALK – **sZEHNe Unser – Jubiläum** – Live-Revivalbands: CHELSEA HOTEL • IRONAGE • FUNDUM
- FR 22. März • 19:30 – 10. ST. JOHANNER SPOKEN WORD-TAGE – **Yasmin Hafedh • Mieze Medusa • Markus Köhle** Literaturperformances
- SA 23. März • 19:30 – 10. ST. JOHANNER SPOKEN WORD-TAGE – **Anna-Lena Obermoser• Barbara Lehner • Da Wastl** Literaturperformances

Radstadt

DAS ZENTRUM
Tel: 06452-71 50 • www.daszentrum.at

- SO 3. März • 11:00 – KINO IM TURM • FILMMATINEE – **Andrea lässt sich scheiden** – A 2024, Regie: Josef Hader; 90 Min.
- MI 6. März • 19:30 – KINO IM TURM – **Der Junge und der Reiher** – J 2023, Regie: Hayao Miyazaki; 124 Min., OmU
- DO 7. März • 14:00 – KONZERT • WORKSHOP UND AUFFÜHRUNG – **Spielraum:Musik**
- FR 8. März – KINO IM TURM »INTERNATIONALER FRAUENTAG«
  - 17:00 **Trog** A 2022, Regie: Gabriele Hochleitner; 120 Min.
  - 20:00 **Vera** A 2022, Regie: T. Covi, R. Frimmel; 115 Min., OmU
- DI 12. März • 16:00 – WORKSHOP – **WOLL-LUST – handmade by ...** – Ein Projekt zur Förderung der Kultur der Eigeninitiative, ...
- FR 15. März • 19:00 – VORTRAG, GESPRÄCH & DISKUSSION – **Sonnblick Observatorium** – Klimawandel im Hochgebirge. Mit Elke LUDEWIG, Leiterin Sonnblick Observatorium
- MI 20. März • 19:30 – KINO IM TURM – **Reif für die Insel** F 2023, Regie: M. Fitoussi; 110 Min., OmU
- MI 27. März • 19:30 – KINO IM TURM – **Maria Montessori** La nouvelle femme – F/I 2023, Regie: Léa Todorov; 100 Min., OmU

Goldegg

KULTURVEREIN SCHLOSS GOLDEGG
Tel: 06415-82 340 • www.schlossgoldegg.at

- DO 7. März • 20:00 – KONZERT – **Ensemble WirkFabrik** – »Wo die Musik zu Hause ist«
- FR 22. März • 20:00 – KONZERT • KLAVIER SOLO – **Heghine Rapyan** »Chopin der Armenier« – Klavierwerke von Stéphan ELMAS und Frédéric CHOPIN

Bad Hofgastein

SÄGEWERK
Tel: 06432-61 64 • www.jazz-im-saegewerk.org

- MI 13. März • 20:15 – SNOW JAZZ GASTEIN – **ENJ Society**
- DO 14. März • 20:15 – SNOW JAZZ GASTEIN – **Mario Rom's Interzone** »Eternal Fiction«
- FR 15. März – SNOW JAZZ GASTEIN
  - 12:00 **Das Jazzbüro** »Swingtime on Snow«
  - 12:00 **Michaela Rabitsch & Robert Pawlik 4tet** – ORT: Angertal 1180; Skizentrum Angertal; Bad Hofgastein
  - 15:00 **Raphael Wressnig Organ Trio** – ORT: Hotel BLU; Kaiser Franz Platz; 5630 Bad Hofgastein
  - 20:15 **David Helbock's Austrian Syndicate**
- SA 16. März – SNOW JAZZ GASTEIN
  - 12:00 **Das Jazzbüro** »Swingtime on Snow« – ORT: Weitmoser Schlossalm; ; 5630 Bad Hofgastein
  - 12:00 **Michaela Rabitsch & Robert Pawlik 4tet** – ORT: Stubnerkogel Bergrestaurant; Bad Gastein
  - 20:15 **Austria String Trio** »Virtuose Saiten«
- SO 17. März – SNOW JAZZ GASTEIN
  - 11:00 **Wolfgang Puschnig's FULSOME X** – ORT: Hotel Miramonte; Reitlprom. 3; 5640 Bad Gastein
  - 12:00 **Michaela Rabitsch & Robert Pawlik 4tet** – ORT: Graukogel Bergstation; Graukogel; 5640 Bad Gastein

PINZGAU

Zell am See

INITIATIVE LOHNINGHOF
Tel: 0676-50 35 783 • www.lohninghof.at

- FR 8. März • 20:00 – FILM & KONZERT – **Kaffkadscha & Marcus Hinterberger** & Band
- DO 14. März • 19:00 – WORKSHOP – **Helene Zehentner** »Osterbrot« – Osterbrotbacken mit der Holzeggbäuerin

Saalfelden

KUNSTHAUS NEXUS
Tel: 06582-74 963 • www.kunsthausnexus.com

- FR 1. März • 20:00 – BANDKARUSSELL IN DER BAR – **Daniel Haselwanter**
- SA 2. März • 20:00 – KONZERT – **Lungau Pop Factory** »Beatlemania Entan Tauan« – Musiker:innen von den Querschlägern bis zur Lungau Big Band
- MI 6. März • 20:00 – KINO – **Rickerl** Musik is höchstens a Hobby – D/A 2023, Regie: Adrian Goiginger; 104 Min.
- DO 7. März • 20:00 – LADIES MOVIE NIGHT »INT. FRAUENTAG« – **Call Jane** – USA 2022, Regie: Phyllis Nagy; 122 Min., OmU
- FR 8. März • 20:00 – VERNISSAGE • FOTOAUSSTELLUNG – **Syrien – Fragmente einer Reise, Fragmente einer Zeit** – Fotografien von Yvonne von SCHWEINITZ aus den Jahren 1953 und 1960 • Einführung: Claus FRIEDE; AUSSTELLUNGSDAUER: Bis 31. Mai; DI – SA 17:00 – 20:00 sowie zu den Bürozeiten
- DO 14. März • 18:30 – »MUSIKALISCHE SPÄTERZIEHUNG« – **Northern Soul & Motown Night** – Mit DJ Alex HARASEK – gestaltet von OS DILLINGER
- DO 14. März • 20:00 – KINO – **Andrea lässt sich scheiden** – A 2024, Regie: Josef Hader; 90 Min.
- FR 15., SA 16. & MI 20. März • jew. 20:00
- SA 23. März • 20:00 – THEATERGRUPPE SAALFELDEN – **Die Wiedervereinigung der beiden Koreas** – Achtzehn szenische Fragmente
- DO 21. März • 20:00 – KINO – **Der Zopf** – F/CDN/I 2023, Regie: L. Colombani; 119 Min., OmU
- FR 22. März • 20:00 – MUSIKWOHNZIMMER – **Felix Kramer** – Der Wiener Songschreiber mit seinem dritten Album
- DO 28. März – KINO
  - 17:00 **Der Junge und der Reiher** – J 2023, Regie: Hayao Miyazaki; 124 Min.
  - 20:00 **Maria Montessori** La nouvelle femme – F/I 2023, Regie: Léa Todorov; 100 Min., OmU
- FR 28. März • 20:00 – KONZERT IN DER BAR – **The Freaky Buds** – Electric Blues aus Nantes

LUNGAU

Tamsweg

LUNGAU KULTUR
Tel: 06474-26 805 • www.lungaukultur.at

- FR 1. März • 17:30 & 19:30 – KINO ENTAN TAUERN – **Die einfachen Dinge** F 2023, Regie: Eric Besnard; 95 Min.
- SA 2. März • 19:30 – KINO ENTAN TAUERN – **Die einfachen Dinge** F 2023, Regie: Eric Besnard; 95 Min.
- MI 6. März • 19:30 – KINO ENTAN TAUERN »INT. FRAUENTAG« – **Das Ende des Schweigens** – CDN 2021, Regie: M. A. Chult; 105 Min.
- DO 7. März • 17:30 & 19:30 – KINO ENTAN TAUERN »INT. FRAUENTAG« – **Das Ende des Schweigens** – CDN 2021, Regie: M. A. Chult; 105 Min.
- SO 10. März • 11:00